



Firma Machovský mapy s.r.o.
Boční 551, 783 72 Velký Týnec
Tel.: 585 319 472
info@machovsky.cz, www.machovsky.cz

NABÍDKA:

„Proměna školní zahrady a prostoru přiléhajícího k ZŠ Kostelec u Holešova“

PRO
Obec Kostelec u Holešova



Firma Machovský mapy s.r.o.
Boční 551, 783 72 Velký Týnec
Tel.: 585 319 472
info@machovsky.cz, www.machovsky.cz

KRYCÍ LIST NABÍDKY			
Název zakázky:	„Proměna školní zahrady a prostoru přiléhajícího k ZŠ Kostelec u Holešova“		
1. Základní identifikační údaje			
1.1. Zadavatel			
Název:	Obec Kostelec u Holešova		
Sídlo:	Kostelec u Holešova č. 58, 768 43 Kostelec u Holešova		
IČ:	00287342		
1.2. Uchazeč			
Název	Machovský mapy s.r.o.		
Sídlo/místo podnikání:	Boční 551, Velký Týnec, 783 72		
IČ:	286 19 633		
DIČ:	CZ286 19 633		
Osoba oprávněná jednat	Jan Machovský		
Kontaktní osoba:	Jan Machovský		
Tel./fax:	585 319 472		
e-mail:	info@machovsky.cz		
2. Formulář nabídkové ceny v CZK „nejvýše přípustné“			
	<i>Cena celkem bez DPH</i>	<i>DPH</i>	<i>Cena celkem včetně DPH</i>
nabídková cena (Kč)	388 004	81 481	469 485
3. Osoba oprávněná jednat za uchazeče			
Jméno, příjmení, funkce	Jan Machovský - jednatel		
Datum	22. 8. 2016		
Podpis oprávněné osoby, razítko			



Firma Machovský mapy s.r.o.

Boční 551, 783 72 Velký Týnec

Tel.: 585 319 472

info@machovsky.cz, www.machovsky.cz

Položkový rozpočet

Název stavby: Kostelec u Holesova

Číslo stavby: R

Název SO:

Číslo SO: 062

Datum zpracování

: 27.3.2015

Datum aktualizace : 27.3.2015

Poř. číslo pol.	Číslo položky	Název položky	Měrná jednotka	Množství	Jednotková hmotnost	Celková hmotnost	C E N A			
							dodávky		montáže	
							jednotková	celkem	jednotková	celkem
	1	2	3	4	5	6	7	8	9	10
1 Zemní práce										
1	121 10-1102	Sejmutí ornice přemístění -100m	m3	5,000	0,000	0,000		0,00	120,00	600,00
		1 celkem				0,000		0,00		600,00
18 Povrchové úpravy terenu										
1	180 40-1212	Založení lucni travník svah 1:2	m2	20,000	0,000	0,000		0,00	16,00	320,00
1/1	pc	travní směs	ks	5,000	0,001	0,005	220,00	1 100,00		0,00
2	180 40-0001	příprava zeminy pro nový travník	m2	20,000	0,000	0,000		0,00	35,00	700,00
3	180 40-0002	d+m borky nebo stepku tl.5 cm	m2	112,000	0,000	0,000	80	8 960,00	36,00	4 032,00
4	184 10-2211	Výsadba ker v-1m bez balu rovina	kus	2,000	0,000	0,000		0,00	60,00	120,00
4/1	pc	Amelanchier lamarckii	ks	2,000	0,010	0,020	450,00	900,00		0,00
5	183 10-1313	Jamka -0,05m3 výměna 100% hor rovina	kus	2,000	0,000	0,000		0,00	500,00	1 000,00
6	180 00-0001	odstranění stav.dřevin - ozn 3 svah	kpl	1,000	0,000	0,000		0,00	2 400,00	2 400,00
7	180 00-0002	vytvoření zahonu - ozn 5	m2	14,400	0,000	0,000		0,00	625,00	9 000,00
9	118 04-0003	d+m podrostu - byliny - ozn 5	m2	14,400	0,025	0,360	650	9 360,00	190,00	2 736,00
10	180 00-0003	sadové úpravy - ozn 10	m2	150,000	0,000	0,000	32	4 800,00	12,00	1 800,00
		18 celkem				0,385		25 120,00		22 108,00

**Firma Machovský mapy s.r.o.**

Boční 551, 783 72 Velký Týnec

Tel.: 585 319 472

info@machovsky.cz, www.machovsky.cz

56 Podkladní vrstvy komunikací a zpevněné plochy

1	564 83-1111	Podklad sterkodrt SD zhut tl 100mm	m2	40,000	0,000	0,000	108,00	4 320,00	0,00
56 celkem						0,000		4 320,00	0,00

59 Dlazby a predlazby pozemních komunikací a zpevněných ploch

1	596 84-1220	Klad dlaz pesi cem vel 0,25m2-50 m2	m2	40,000	0,146	5,844		0,00	250,00	10 000,00
1/1	pc	dlazba betonova	m2	41,000	0,100	4,100	102,00	4 182,00		0,00
59 celkem						9,944		4 182,00		10 000,00

700 Prace PSV bez rozliseni

1	700 00-0001	mtz-pergola, zastreseni	ks	1,000	0,030	0,030		0,00	3 500,00	3 500,00
1/1	pc	dod. textilie 7x7 m	ks	1,000	0,080	0,080	24 600,00	24 600,00		0,00
2	700 00-0002	d+m sloupku	ks	1,000	0,000	0,000	1200	1 200,00	900,00	900,00
3	700 00-0003	mtz drev. mola - ozn 2	ks	1,000	0,000	0,000		0,00	2 200,00	2 200,00
3/1	pc	drev.molo sedaci 2x3m+povrch.uprava	ks	1,000	0,080	0,080	6 200,00	6 200,00		0,00
4	700 00-0004	mtz kreslici tabule - ozn 2	ks	1,000	0,000	0,000		0,00	1 500,00	1 500,00
4/1	pc	kreslici tabule 0,8*1,8m - ozn 2	ks	1,000	0,020	0,020	6 500,00	6 500,00		0,00
5	700 00-0005	mtz sedacich prvku - ozn 2	ks	1,000	0,000	0,000		0,00	9 900,00	9 900,00
5/1	pc	sedaci prvek dl. 14m - ozn 2	ks	1,000	0,250	0,250	18 800,00	18 800,00		0,00
6	700 00-0006	mtz pracovnich stolu ke hre - ozn 2	ks	3,000	0,000	0,000		0,00	900,00	2 700,00
6/1	pc	pracovni stul ke hre - ozn 2	ks	3,000	0,100	0,300	2 100,00	6 300,00		0,00
7	700 00-0007	mtz mustku - ozn 2	ks	1,000	0,010	0,010		0,00	5 900,00	5 900,00
7/1	pc	drev.mustek 2,2x4m+zabradli	ks	1,000	0,180	0,180	13 200,00	13 200,00		0,00
8	700 00-0008	mtz schodu+prekonani svahu 3,0x2,5m	ks	1,000	0,000	0,000		0,00	4 800,00	4 800,00
8/1	pc	dr.schody+prekonani svahu 3x2,5m	ks	1,000	0,200	0,200	14 300,00	14 300,00		0,00

**Firma Machovský mapy s.r.o.**

Boční 551, 783 72 Velký Týnec

Tel.: 585 319 472

info@machovsky.cz, www.machovsky.cz

9	700 00-0009	mtz sedaku - ozn 4	ks	6,000	0,000	0,000		0,00	1,00	6,00
9/1	pc	drev. sedak s uchyty - ozn 4	ks	6,000	0,025	0,150	1 800,00	10 800,00		0,00
10	700 00-0010	mtz drev. forem 50/50cm - ozn 4	ks	2,000	0,000	0,000		0,00	1,00	2,00
10/1	pc	dr.formy 50/50/3+pisek - ozn 4	ks	2,000	0,008	0,016	2 400,00	4 800,00		0,00
11	700 00-0011	d+m venkovnich piskvorek - ozn 4	ks	1,000	0,000	0,000	5 800,00	5 800,00	1 900,00	1 900,00
13	700 00-0013	mtz pracovnich stolu - ozn 6	ks	2,000	0,010	0,020		0,00	1 500,00	3 000,00
13/1	pc	pracovni stul 0,7x1,2m - ozn 6	ks	2,000	0,080	0,160	2 250,00	4 500,00		0,00
14	700 00-0014	d+m pochuzi+sedaci mola	m2	32,000	0,050	1,600	500,00	16 000,00	100,00	3 200,00
15	700 00-0015	d+m bylin.+trvalkove zahony+prkna	ks	4,000	0,300	1,200	1 800,00	7 200,00	300,00	1 200,00
16	700 00-0016	mtz k-ce pro dyne a popin.rostliny	ks	1,000	0,000	0,000		0,00	600,00	600,00
16/1	pc	k-ce pro dyne+popin.rostliny-ozn 6	ks	1,000	0,120	0,120	2 510,00	2 510,00		0,00
17	700 00-0017	dod+osazeni sloupku	ks	8,000	0,000	0,000	1 450,00	11 600,00	900,00	7 200,00
18	700 00-0018	d+m klikate kladiny - ozn 7	m	10,000	0,040	0,400	1 380,00	13 800,00	480,00	4 800,00
19	700 00-0019	d+m gumoveho lana - ozn 7	m	70,000	0,003	0,210	80,00	5 600,00	32,00	2 240,00
20	700 00-0020	d+m hlavolamu - ozn 7	ks	1,000	0,000	0,000	24 900,00	24 900,00	7 550,00	7 550,00
21	700 00-0021	d+m sedacich prvku - ozn 7	ks	3,000	0,080	0,240	1 100,00	3 300,00		0,00
22	700 00-0022	d+m sezeni pred skolou - ozn 8	m	40,000	0,070	2,800	550,00	22 000,00	100,00	4 000,00
23	700 00-0023	vytvoreni zive stavby - ozn 9	ks	1,000	0,000	0,000	7 300,00	7 300,00	3 900,00	3 900,00
		700 celkem				8,066		231 210,00		70 998,00



Firma Machovský mapy s.r.o.

Boční 551, 783 72 Velký Týnec

Tel.: 585 319 472

info@machovsky.cz, www.machovsky.cz

91 Doplnkové konstrukce a práce na pozem.komunikacích a zpev.plochá

1	916 23-1213	Osaz chod bet stoj obruba+opera bet	m	28,000	0,130	3,626		0,00	225,00	6 300,00
1/1	pc	obruba betonovy	m	30,000	0,030	0,900	109,00	3 270,00		0,00
2	919 72-6122	Geotex netkan -300g/m2 ochranna	m2	112,000	0,000	0,053	21	2 352,00		0,00
		91 celkem				4,579		5 622,00		6 300,00

99 Presun hmot

1	998 23-1311	Presun hmot sadov/kraj upravy -5km	t	15,028	0,000	0,000	354,00	5 319,78	148,00	2 224,09
		99 celkem				0,000		5 319,78		2 224,09

Dodávky		Montáž
celkem:	275 773,78	celkem: 112 230,09

Celkem: 388 003,88 bez DPH



Firma Machovský mapy s.r.o.

Boční 551, 783 72 Velký Týnec

Tel.: 585 319 472

info@machovsky.cz, www.machovsky.cz

Rekapitulace rozpočtu

Název stavby

: Kostelec u Holesova

Číslo stavby

: R

Název SO :

Číslo SO : 062

Datum: 27.3.2015

0

Oddíl	Název	CENA (Kč)			Tonáž
		Dodávka	Montáž	Celkem	
1	Zemní práce	0,00	600,00	600,00	0,000
18	Povrchové úpravy terenu	25 120,00	22 108,00	47 228,00	0,385
56	Podkladní vrstvy komunikací a zpevněné plochy	4 320,00	0,00	4 320,00	0,000
59	Dlázky a predlázky pozemních komunikací a zpevněných ploch	4 182,00	10 000,00	14 182,00	9,944
700	Práce PSV bez rozlišení	231 210,00	70 998,00	302 208,00	8,066
91	Doplňkové konstrukce a práce na pozem. komunikacích a zpevn. plochá	5 622,00	6 300,00	11 922,00	4,579
99	Presun hmot	5 319,78	2 224,09	7 543,88	0,000
	Celkem	275 773,78	112 230,09	388 003,88	22,97



Firma Machovský mapy s.r.o.

Boční 551, 783 72 Velký Týnec

Tel.: 585 319 472

info@machovsky.cz, www.machovsky.cz

Položkový výkaz výměr

Název stavby: Kostelec u Holesova

Název SO: 0

Datum zpracování

: 27.3.2015

Číslo

stavby: R

Číslo SO: 062

Datum aktualizace : 27.3.2015

Poř. číslo pol.	Číslo položky	Název položky	Měrná jednotka	Množství	Jednotková hmotnost	Celková hmotnost	C E N A			
							dodávky		montáže	
							jednotková	celkem	jednotková	celkem
1	2	3	4	5	6	7	8	9	10	
1 Zemní práce										
1	121 10-1102	Sejmutí ornice přemístění -100m ozn 7	m3	5,000 100,0*0,05	0,000	0,000		0,00 0,00	120,00	600,00
18 Povrchové úpravy terenu										
1	180 40-1212	Založení lucni travník svah 1:2 Ozn 2 - nový travník u akotvot pro družinu 20,0	m2	20,000	0,000	0,000		0,00	16,00	320,00
1/1	pc	travní směs	ks	5,000	0,001	0,005	220,00	1 100,00		
2	180 40-0001	příprava zeminy pro nový travník	m2	20,000	0,000	0,000			35,00	700,00
3	180 40-0002	d+m borky nebo stepku tl.5 cm Ozn 2 Ozn 7	m2	112,000 12,000 100,000	0,000	0,000	80	8 960,00	36,00	4 032,00
4	184 10-2211	Výsadba ker v-1m bez balu rovina Ozn 2 - výsadba mnohokmenného muchovníku	kus	2,000 2,0	0,000	0,000			60,00	120,00
4/1	pc	Amelanchier lamarckii	ks	2,000	0,010	0,020	450,00	900,00		
5	183 10-1313	Jamka -0,05m3 výměna 100% hor rovina Ozn 2 - pro osazení muchovníku	kus	2,000 2,0	0,000	0,000			500,00	1 000,00
6	180 00-0001	odstranění stav.dřevin - ozn 3 svah	kpl	1,000	0,000	0,000			2 400,00	2 400,00

**Firma Machovský mapy s.r.o.**

Boční 551, 783 72 Velký Týnec

Tel.: 585 319 472

info@machovsky.cz, www.machovsky.cz

7	180 00-0002	vytvoreni zahonu - ozn 5	m2	14,400	0,000	0,000		625,00	9 000,00
		Zahon ovocne steny - ozn 5	1,2*12,0	14,400					
		Vysadba ovocnych stromu - ozn 5	6,0	6,000					
9	118 04-0003	d+m podrostu - byliny - ozn 5	m2	14,400	0,025	0,360	650	9 360,00	190,00
		Ozn 5 - ovocna stena	1,2*12,0	14,400					
10	180 00-0003	sadove upravy - ozn 10	m2	150,000	0,000	0,000	32	4 800,00	12,00
		Kompletni provedeni	3,0*50,0	150,000					

56 Podkladní vrstvy komunikací a zpevněné plochy

1	564 83-1111	Podklad sterkodrt SD zhut tl 100mm	m2	40,000	0,000	0,000	108	4 320,00	
		Podklad pod dlazbu aktivit pero druzinu - ozn 2	40,0	40,000					

59 Dlazby a predlazby pozemních komunikací a zpevněných ploch

1	596 84-1220	Klad dlaz pesi cem vel 0,25m2-50 m2	m2	40,000	0,146	5,844		250,00	10 000,00
		Ozn 2 - aktivity pro druzinu	40,0	40,000					
1/1	pc	dlazba betonova	m2	41,000	0,100	4,100	102,00	4 182,00	

700 Prace PSV bez rozliseni

1	700 00-0001	mtz-pergola, zastreseni	ks	1,000	0,030	0,030		500,00	3 500,00
		Kompletni provedeni uchyceni pergoly - ozn 1, vc.		0,000					
		kotveni do zdiva a na sloup	1,0	1,000					
1/1	pc	dod. textilie 7x7 m	ks	1,000	0,080	0,080	24 600,00	600,00	

**Firma Machovský mapy s.r.o.**

Boční 551, 783 72 Velký Týnec

Tel.: 585 319 472

info@machovsky.cz, www.machovsky.cz

2	700 00-0002	d+m sloupku Kompletní dodávka a montáž sloupku pro uchycení textilního zastřešení - ozn 1	ks	1,000	0,000	0,000	1200	1 200,00	900,00	900,00
3	700 00-0003	mtz dřev. mola - ozn 2	ks	1,000	0,000	0,000			200,00	2 200,00
3/1	pc	dřev.molo sedací 2x3m+povrch.uprava	ks	1,000	0,080	0,080	6 200,00	6 200,00		
4	700 00-0004	mtz kreslicí tabule - ozn 2	ks	1,000	0,000	0,000			500,00	1 500,00
4/1	pc	kreslicí tabule 0,8*1,8m - ozn 2	ks	1,000	0,020	0,020	6 500,00	6 500,00		
5	700 00-0005	mtz sadecích prvku - ozn 2 Kompletní osazení sadecích prvku dl. 14 m - ozn 2	ks	1,000	0,000	0,000			900,00	9 900,00
5/1	pc	sedací prvek dl. 14m - ozn 2	ks	1,000	0,250	0,250	18 800,00	800,00		
6	700 00-0006	mtz pracovních stolu ke hře - ozn 2	ks	3,000	0,000	0,000			900,00	2 700,00
6/1	pc	pracovní stůl ke hře - ozn 2	ks	3,000	0,100	0,300	2 100,00	6 300,00		
7	700 00-0007	mtz mustku - ozn 2	ks	1,000	0,010	0,010			900,00	5 900,00
7/1	pc	dřev.mustek 2,2x4m+zabradli	ks	1,000	0,180	0,180	13 200,00	200,00		
8	700 00-0008	mtz schodu+prekonání svahu 3,0x2,5m Ozn 3 - svah	ks	1,000	0,000	0,000			800,00	4 800,00
8/1	pc	dr.schody+prekonání svahu 3x2,5m	ks	1,000	0,200	0,200	14 300,00	300,00		
9	700 00-0009	mtz sedáku - ozn 4	ks	6,000	0,000	0,000			1,00	6,00
9/1	pc	dřev. sedák s uchyty - ozn 4	ks	6,000	0,025	0,150	1 800,00	800,00		
10	700 00-0010	mtz dřev. forem 50/50cm - ozn 4	ks	2,000	0,000	0,000			1,00	2,00
10/1	pc	dr.formy 50/50/3+písek - ozn 4	ks	2,000	0,008	0,016	2 400,00	4 800,00		
11	700 00-	d+m venkovních pískvorek - ozn 4	ks	1,000	0,000	0,000	5800	5 800,00	1	1 900,00

**Firma Machovský mapy s.r.o.**

Boční 551, 783 72 Velký Týnec

Tel.: 585 319 472

info@machovsky.cz, www.machovsky.cz

0011								900,00	
700 00-								1	
13 0013	mtz pracovnich stolu - ozn 6	ks	2,000	0,010	0,020			500,00	3 000,00
13/1 pc	pracovni stul 0,7x1,2m - ozn 6	ks	2,000	0,080	0,160	2250	4 500,00		
700 00-							16		
14 0014	d+m pochuzi+sedaci mola Ozn 6 - vc. cca 5 ks sedaci prvky 10,0*2,0+6,0*2,0	m2	32,000	0,050	1,600	500	000,00	100,00	3 200,00
			32,000				0,00		0,00
700 00-									
15 0015	d+m bylin.+trvalkove zahony+prkna Ozn 6 - kompletni provedeni vc. rostlin	ks	4,000	0,300	1,200	1800	7 200,00	300,00	1 200,00
		4,0	4,000				0,00		0,00
700 00-									
16 0016	mtz k-ce pro dyne a popin.rostliny	ks	1,000	0,000	0,000			600,00	600,00
16/1 pc	k-ce pro dyne+popin.rostliny-ozn 6	ks	1,000	0,120	0,120	2510	2 510,00		
700 00-							11		
17 0017	dod+osazeni sloupku Kompletni provedeni vc. zakladu - ozn 7 8,0	ks	8,000	0,000	0,000	1450	600,00	900,00	7 200,00
			8,000				0,00		0,00
700 00-							13		
18 0018	d+m klikate kladiny - ozn 7	m	10,000	0,040	0,400	1380	800,00	480,00	4 800,00
700 00-									
19 0019	d+m gumoveho lana - ozn 7	m	70,000	0,003	0,210	80	5 600,00	32,00	2 240,00
700 00-							24	7	
20 0020	d+m hlavolamu - ozn 7	ks	1,000	0,000	0,000	24900	900,00	550,00	7 550,00
700 00-									
21 0021	d+m sedacich prvku - ozn 7	ks	3,000	0,080	0,240	1100	3 300,00		
700 00-							22		
22 0022	d+m sezeni pred skolou - ozn 8	m	40,000	0,070	2,800	550	000,00	100,00	4 000,00
700 00-								3	
23 0023	vytvoreni zive stavby - ozn 9	ks	1,000	0,000	0,000	7300	7 300,00	900,00	3 900,00



Firma Machovský mapy s.r.o.

Boční 551, 783 72 Velký Týnec

Tel.: 585 319 472

info@machovsky.cz, www.machovsky.cz

91 Doplnkové konstrukce a práce na pozem.komunikacích a zpev.plochá

916 23-									
1 1213	Osaz chod bet stoj obruba+opera bet		m	28,000	0,130	3,626			
	Kolem plochy pro aktivity pro družinu	28,0		28,000				225,00	6 300,00
1/1 <i>pc</i>	obrubnik betonovy		m	30,000	0,030	0,900	109,00	3 270,00	
919 72-									
2 6122	Geotex netkan -300g/m2 ochranna		m2	112,000	0,000	0,053	21	2 352,00	
	Ozn 2 - podklad pod stepku nebo borky	12,0		12,000					
	Ozn 7 - dtto	100,0		100,000					

99 Presun hmot

998 23-									
1 1311	Presun hmot sadov/kraj upravy -5km		t	15,028	0,000	0,000	354	5 319,78	148,00
									2 224,09



Firma Machovský mapy s.r.o.
Boční 551, 783 72 Velký Týnec
Tel.: 585 319 472
info@machovsky.cz, www.machovsky.cz

ČESTNÉ PROHLÁŠENÍ

Název zakázky:	„Proměna školní zahrady a prostoru přiléhajícího k ZŠ Kostelec u Holešova“
----------------	--

Ke dni 22. 8. 2016 **prohlašuji**, že dodavatel: **Machovský mapy s.r.o.** **splňuje základní kvalifikační předpoklady** tak, že:

- a) jak uvedená právnická osoba (dodavatel), tak nikdo ze statutárního orgánu dodavatele nebyl pravomocně odsouzen pro trestný čin spáchaný ve prospěch organizované zločinecké skupiny, trestný čin účasti na organizované zločinecké skupině, legalizace výnosů z trestné činnosti, podílnictví, přijetí úplatku, podplacení, nepřímého úplatkářství, podvodu, úvěrového podvodu, včetně případů, kdy jde o přípravu nebo pokus nebo účastenství na takovém trestném činu, nebo došlo k zahlazení odsouzení za spáchání takového trestného činu;
- b) jak uvedená právnická osoba (dodavatel), tak nikdo ze statutárního orgánu dodavatele nebyl pravomocně odsouzen pro trestný čin, jehož skutková podstata souvisí s předmětem podnikání dodavatele podle zvláštních právních předpisů nebo došlo k zahlazení odsouzení za spáchání takového trestného činu;
- c) nikdo ze statutárního orgánu dodavatele ani jiná osoba dodavatele nenaplnil skutkovou podstatu jednání nekalé soutěže formou podplácení podle zvláštního právního předpisu;
- d) vůči jehož majetku neprobíhá nebo v posledních 3 letech neproběhlo insolvenční řízení, v němž bylo vydáno rozhodnutí o úpadku nebo insolvenční návrh nebyl zamítnut proto, že majetek nepostačuje k úhradě nákladů insolvenčního řízení, nebo nebyl konkurs zrušen proto, že majetek byl zcela nepostačující nebo zavedena nucená správa podle zvláštních právních předpisů;
- e) dodavatel není v likvidaci;
- f) dodavatel nemá v evidenci daní u orgánů Finanční správy České republiky ani orgánů Celní správy České republiky ani v evidenci daní, pojistného na sociální zabezpečení a pojistného na veřejné zdravotní pojištění nebo obdobných peněžitých plnění u příslušných orgánů státu, ve kterém má dodavatel sídlo, místo podnikání či bydliště, evidovány nedoplatky;
- g) dodavatel nebyl v posledních 3 letech pravomocně disciplinárně potrestán či mu nebylo pravomocně uloženo kárné opatření podle zvláštních právních předpisů, je-li podle § 54 písm. d) požadováno prokázání odborné způsobilosti podle zvláštních právních předpisů; pokud dodavatel vykonává tuto činnost prostřednictvím odpovědného zástupce nebo jiné osoby odpovídající za činnost dodavatele, vztahuje se tento předpoklad na tyto osoby;
- h) dodavatel není veden v rejstříku osob se zákazem plnění veřejných zakázek;
- i) mu nebyla v posledních 3 letech pravomocně uložena pokuta za umožnění výkonu nelegální práce podle zvláštního právního předpisu.
- j) není veden v rejstříku osob se zákazem plnění veřejných zakázek a
- k) mu nebyla v posledních 3 letech pravomocně uložena pokuta za umožnění výkonu nelegální práce podle zvláštního právního předpisu¹.



Firma Machovský mapy s.r.o.
Boční 551, 783 72 Velký Týnec
Tel.: 585 319 472
info@machovsky.cz, www.machovsky.cz

Výpis z veřejné části Živnostenského rejstříku

Platnost k 20.06.2016 14:03:41

Obchodní firma: **Machovský mapy s.r.o.**
Sídlo: **Boční 551, 783 72, Velký Týnec**
Identifikační číslo osoby: **28619633**
Datum doručení výpisu podle §10 odst.4 Živnostenského zákona: **12.03.2010**

Statutární orgán nebo jeho členové:

Jméno a příjmení: **Martin Šimčo (1)**
Jméno a příjmení: **Jan Machovský (2)**

Živnostenské oprávnění č.1

Předmět podnikání: **Výroba, obchod a služby neuvedené v přílohách 1 až 3 Živnostenského zákona**
Obory činnosti: **Vydavatelské činnosti, polygrafická výroba, knihařské a kopírovací práce
Přípravné a dokončovací stavební práce, specializované stavební činnosti
Zprostředkování obchodu a služeb
Velkoobchod a maloobchod
Poskytování software, poradenství v oblasti informačních technologií, zpracování dat,
hostingové a související činnosti a webové portály
Příprava a vypracování technických návrhů, grafické a kresličské práce
Reklamní činnost, marketing, mediální zastoupení**

Druh živnosti: **Ohlašovací volná**
Vznik oprávnění: **19.03.2010**
Doba platnosti oprávnění: **na dobu neurčitou**

Seznam zúčastněných osob

Jméno a příjmení: **Martin Šimčo (1)**
Datum narození: **13.11.1978**

Jméno a příjmení: **Jan Machovský (2)**
Datum narození: **05.09.1973**

Úřad příslušný podle §71 odst.2 Živnostenského zákona: **Magistrát města Olomouce**

Ministerstvo průmyslu a obchodu osvědčuje, že údaje uvedené v tomto výpisu jsou k datu platnosti výpisu zapsány v živnostenském rejstříku.



Firma Machovský mapy s.r.o.
Boční 551, 783 72 Velký Týnec
Tel.: 585 319 472
info@machovsky.cz, www.machovsky.cz



Živnostenský rejstřík

Ověřuji pod pořadovým číslem 706029_052359, že tato listina, která vznikla převedením výstupu z informačního systému veřejné správy z elektronické podoby do podoby listinné, skládající se z 1 listu, se doslovně shoduje s obsahem výstupu z informačního systému veřejné správy v elektronické podobě.

Olomouc 2

dne 20.06.2016 v 14:04

Podpis

Razítko:

Hladíková Marie





Firma Machovský mapy s.r.o.
Boční 551, 783 72 Velký Týnec
Tel.: 585 319 472
info@machovsky.cz, www.machovsky.cz

Tento výpis z veřejných rejstříků elektronicky podepsal "Krajský soud v Ostravě [IČ 00215732]" dne 20.6.2016 v 14:00:45.
EPVid:/V17QOvTbemVpV7T5YsjKA

Výpis

z obchodního rejstříku, vedeného
Krajským soudem v Ostravě
oddíl C, vložka 44569

Datum zápisu:	19. března 2010
Spisová značka:	C 44569 vedená u Krajského soudu v Ostravě
Obchodní firma:	Machovský mapy s.r.o.
Sídlo:	Velký Týnec, Boční 551, PSČ 78372
Identifikační číslo:	286 19 633
Právní forma:	Společnost s ručením omezeným
Předmět podnikání:	výroba, obchod a služby neuvedené v přílohách 1 až 3 živnostenského zákona

Statutární orgán:

jednatel:

JAN MACHOVSKÝ, dat. nar. 5. září 1973
Boční 551, 783 72 Velký Týnec
Den vzniku funkce: 19. března 2010



Firma Machovský mapy s.r.o.
Boční 551, 783 72 Velký Týnec
Tel.: 585 319 472
info@machovsky.cz, www.machovsky.cz

Veřejný rejstřík

Ověřuji pod pořadovým číslem 706029_052358 , že tato listina, která vznikla převedením výstupu platných údajů z informačního systému veřejné správy z elektronické podoby do podoby listinné, skládající se z 1 listu, se doslovně shoduje s obsahem výstupu z informačního systému veřejné správy v elektronické podobě.

Olomouc 2

dne 20.06.2016 v 14:02

Podpis

Razítko:

Hladíková Marie





Firma Machovský mapy s.r.o.
Boční 551, 783 72 Velký Týnec
Tel.: 585 319 472
info@machovsky.cz, www.machovsky.cz

REFERENČNÍ LIST

Název zakázky:	„Proměna školní zahrady a prostoru přiléhajícího k ZŠ Kostelec u Holešova“
-----------------------	---

Uchazeč: **Machovský mapy s.r.o.**
Sídlo: Boční 551, Velký Týnec, 783 72
IČ: 28619633

Dodávky obdobného charakteru realizované uchazečem pro veřejného zadavatele v letech 2013, 2014 a 2015 (minimálně 3)

č.	<i>veřejný zadavatel (název; kontaktní osoba, telefon)</i>	<i>Název projektu; předmět dodávky</i>	<i>celková cena bez DPH</i>	<i>termín realizace</i>
1	Senice na Hané – starosta ing. Michal Tichý, Tel.: 585 947 268	Zahrada splněných přání – Senice na Hané - Odrlice	600 000	2013
2	Bouzov – starosta Ing. Zdeněk Foltýn, tel.: 585346223	Oprava dětských hřišť Podolí a Obectov	616 266	2013
3	Krčmaň - Starosta obce Mgr. Zdeněk Jančo - Kokorská 163, 779 00 Krčmaň; tel.: 585 393 018; e-mail: obec@krcman.cz	Škola Hrou aneb hraje si ve škole i po škole – III. etapa	572 000	2013
4	Horní Lideč – starosta Tkadlec Josef, + 420 571 447 428	Horní Lideč dětem pro radost z pohybu	573 741	2015
5	Hustopeče nad Bečvou, starostka Ing. Júlía Vozáková	Přírodní dětské hřiště při MŠ Hustopeče nad Bečvou	709 480	2015

Uchazeč prohlašuje, že výše uvedené dodávky realizoval samostatně, případně ve spolupráci s jinými subjekty, kdy jeho aktivní účast na realizaci projektu dosahovala min. 50% z celkového rozsahu plnění.

Ve Velkém Týnci dne 22. 8. 2016
Osoba oprávněná jednat: **Jan Machovský**
Pozice / funkce: jednatel

.....
Podpis

Prvky přírodní zahrady:

1. PERGOLA, ZASTŘEŠENÍ

Plocha k zastřešení části se stávajícím amfiteátrům textilií je cca 7 x 7m. Předpokládá se uchycení 3mi body do fasády školy, čtvrtá fixace bude pomocí táhla upevněného k dřevěnému nebo kovovému sloupku.

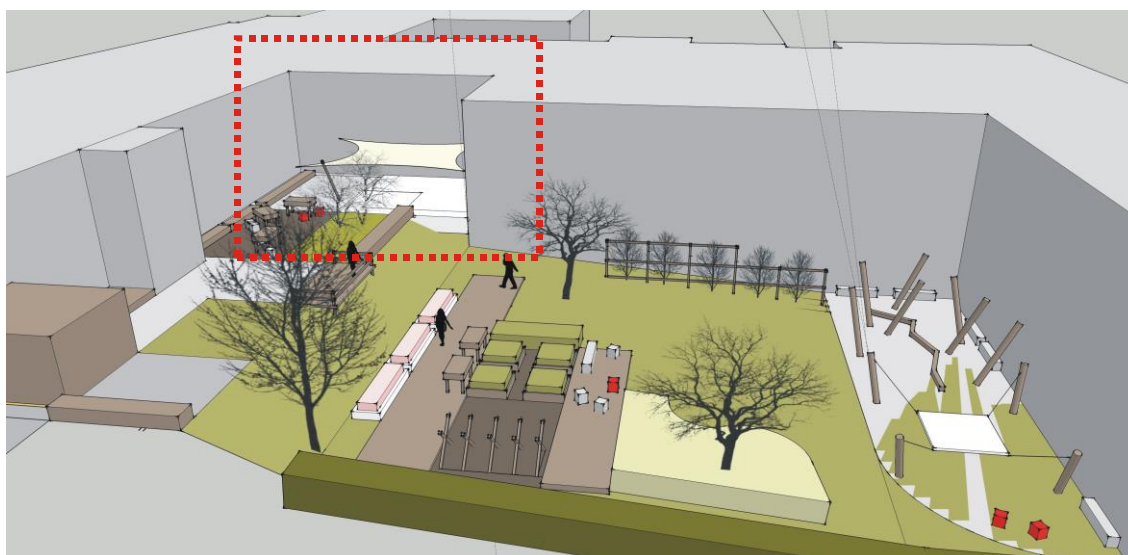

2. AKTIVITY PRO DRUŽINU

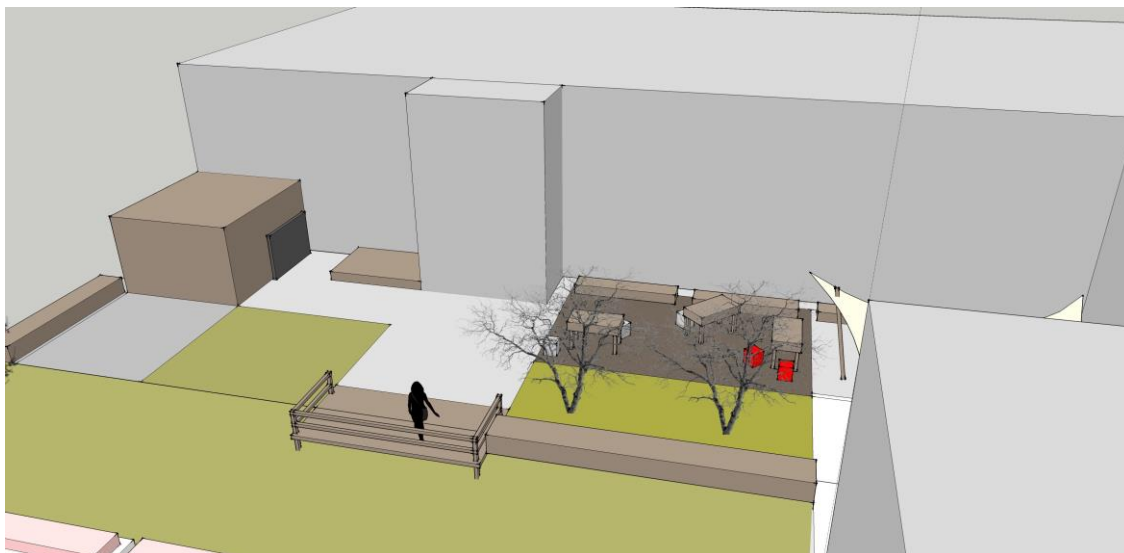

Část horní terasy je určena ke zpevnění položením betonové dlažby – cca 40m² do obrubníků. Plocha je doplněná dřevěným sedacím moem o velikosti cca 2x3m



a a
kreslicí
tabulí
cca 0,8
x 1,5x

připevněnou na stávající technickou dřevěnou stavbu.

Plocha – 40m², navazující na dlážděnou je určena ke hře dětí s přírodninami, její povrchová úprava je vrstva jemné štěrku nebo borky v tloušťce 5cm kladená na vodopropustnou textilií,

v pásu směrem ke svahu je nově založený trávník – cca 20m² s výsadbou 2ks mnohokmenných muchovníků (*Amelanchier lamarckii*) s jedlými plody.



zároveň k vyrovnání terénů – celková délka cca 14bm.

- na ploše se štěpkou budou umístěny „pracovní stoly ke hře dětí s přírodninami – celkem 3ks



- Sedací prvky – kombinace kovu a povrchově neupravených dřevěných desek (finální zešednutí)- jsou umístěny v návaznosti a v rovině okapového chodníku podél fasády staré budovy, prvky slouží



- plocha bude doplněna dřevěnými sedáky s úchyty pro přenášení (použit lehké dřevo) – celkem 6ks

Tuto část je možno dále podle potřeby doplnit :

- dřevěné formy na „obrazy“/ 2ks, jednoduchý dřevěný rám se dnem z voděodolné překližky vyplněný pískem, velikost cca 50x50x3cm(vnitřní výška)



- venkovní piškvorky



- můstek

jednoduchý dřevěný můstek, rozměr cca 2,2m x 4m
 s jednoduchým zábradlím doplněným různými výukovými prvky

materiál: dřevo bez povrchové úpravy,
 kotvení můstku pomocí zemních vrutů



3. SVAH

Svah bude zbaven stávajících nevhodných dřevin, nově bude vytvořeno zprůchodnění ve stávajícím místě pomocí schodů zapažených částmi kmenů. Nášlapné plochy budou vysypané štěrkem nebo štěpkou. Na opačném konci, v návaznosti na amfiteátr bude zatravněný průjezd pro sekačku s prvkem pro děti k překonání svahu – rozměr prvku je cca 3m x 2,5m.



Následně bude celý svah osazen půdopokryvnými dřevinami.

4. SEDÁKY

Prvky k sezení rozmístěné v jednotlivých částech zahrady.

5. OVOCNÁ STĚNA

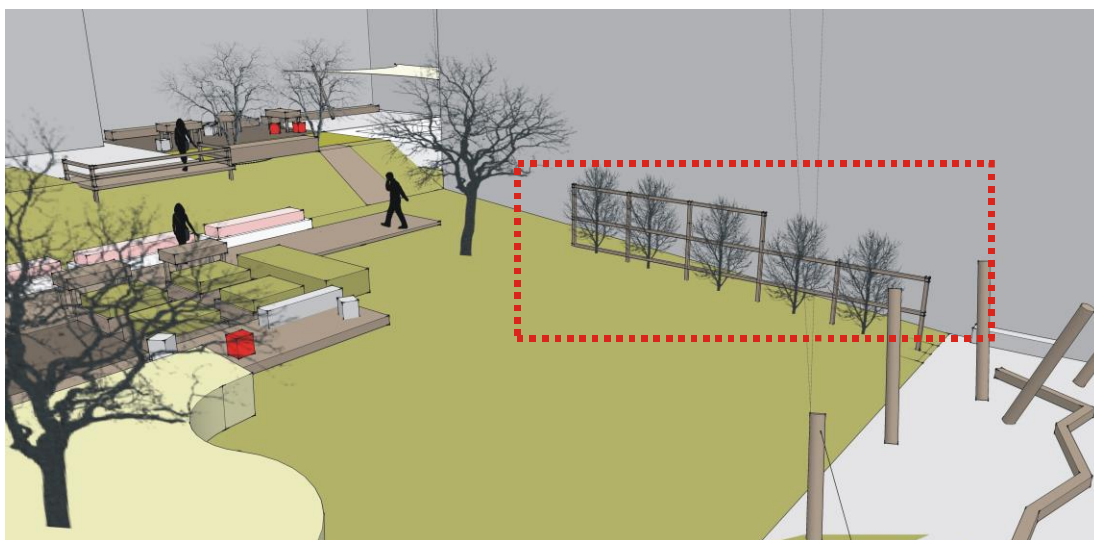

vytvoření záhonu, velikosti cca 1,20m x 12m, vybudování konstrukce pro vedení ovocné stěny (kombinace dřeva a drátů), založení stěny 5 -6 ks jabloní doporučeného druhu. Jako podrost lze použít některé byliny.

6. VÝUKOVÁ ZAHRADA

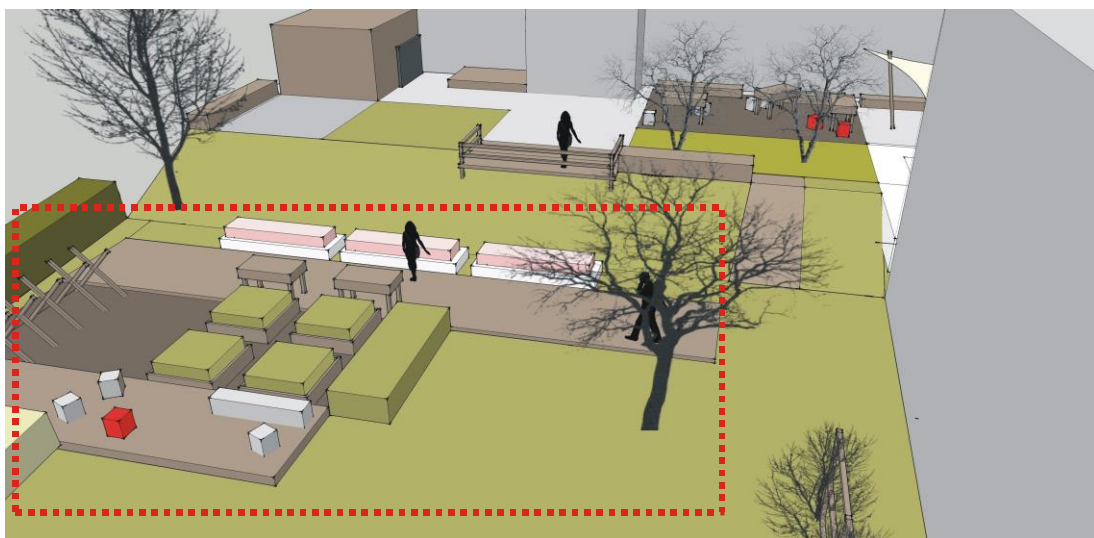

- Pracovní stoly / 2ks, rozměry cca 0,70m x 1,2m.



- Pochůzí a sedací dřevěná mola – rozměr cca 10m x 2m, 6m x 2m doplněné o sedací prvky (cca 5ks).

- Bylinkové a trvalkové záhony vymezené dřevěnými deskami/ 4ks – rozměr 1,5m x 1,5m

vhodné rostliny:

Jahodník lesní - Fragaria vesca, Verbena citronová – Freshman, Aztécký cukr – Colada, Šalvěj – Mello, Šalvěj ananas – Pino, Meduňka, Máta

Alchemilla molis, Anemona sylvestris“Madona“, Iris hybr., Anemone hupehensis“Andrea Atkinson“, Hemerocalis hybr., Aster dumosus“prof.Anthon Kippenberg“, Achillea filipendulina, Echinacea purpurea,

- Konstrukce pro dýně a popínavé rostliny z tenkých větví nebo silnějších prutů lísky.

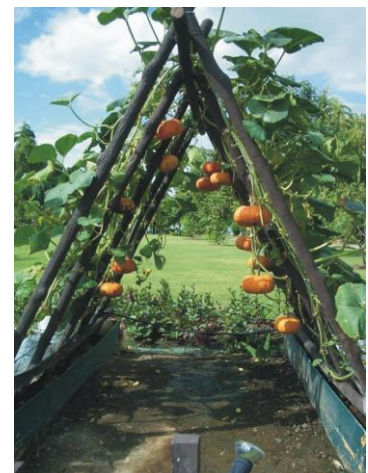

7. HERNÍ PRVKY PRO ROZVOJ MOTORIKY

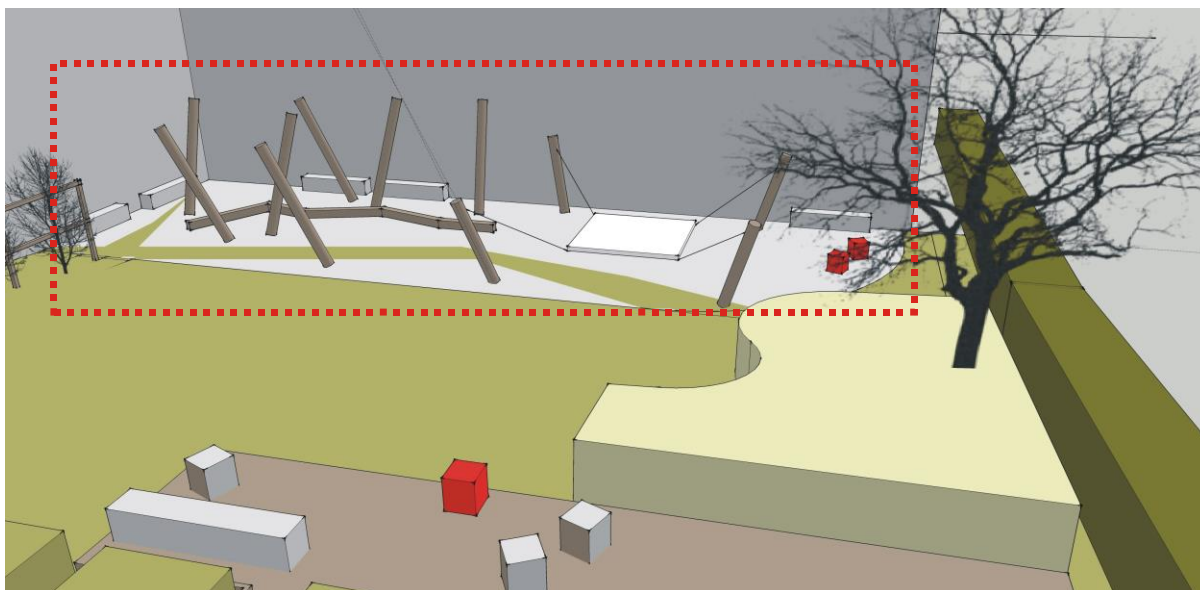

K umístění prvků pro rozvoj motoriky bude v daném místě (celkem 100m²) odstraněna vrstva cca 5cm zeminy, plocha bude následně překrytá geotextilií. Po instalaci jednotlivých prvků pro rozvoj motoriky bude plocha převrstvena drobným mulčem (štěpka, borka) ve vrstvě 5-8cm.

Sloupky/8ks z akátových probírek nebo z probírek stromů s tvrdým dřevem budou 1/3zabetonovány, výška nadzemní části se počítá cca 1,6m – 1,8m. kmeny budou nahrubo odkorněné.

Klikatá „kladina“ bude vytvořena spojením několika částí nahrubo odkorněných půlkmenů stromů s tvrdým dřevem o průměru cca 0,3m, položených řeznou plochou na kůru. Celková délka „kladiny“ je cca 10bm.



Mezi jednotlivými sloupky budou natažena gumová lana /cca 70bm/ nebo pružné šňůry tak, aby při chůzi po „kladině“ byla děčka nucená se shýbat, narovnávat, udržovat balanc,...



Firma Machovský mapy s.r.o.
Boční 551, 783 72 Velký Týnec
Tel.: 585 319 472
info@machovsky.cz, www.machovsky.cz

- Hlavolam

Pohybem těla dostáváme kuličku na potřebné místo



Plocha pro umístění herních prvků je doplněna dřevěnými sedacími prvky – dřevěné hranoly, příp. části kmenů/cca 3ks.

8. SEZENÍ PŘED ŠKOLOU

Neformální sezení před školou zvýrazňující prostor hlavního vstupu do budovy – opracované části kmenů/ cca 9-10ks (40bm).

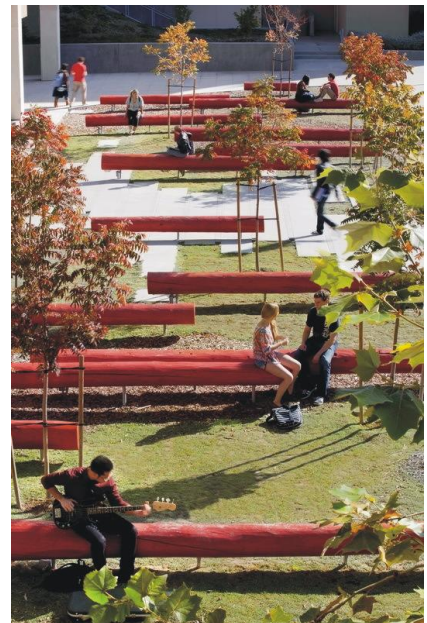

9. ŽIVÁ STAVBA

Je vytvořená vysazením vhodného druhu dřeviny, jejichž vzájemné provázání vytvoří „altán“.

10. SADOVÉ ÚPRAVY PODÉL FASÁDY STARÉ BUDOVY

Jedná se o úzký pás cca 3m x 50m k doplnění výsadbami



Firma Machovský mapy s.r.o.
Boční 551, 783 72 Velký Týnec
Tel.: 585 319 472
info@machovsky.cz, www.machovsky.cz

„Přiložené CD-R“